Gmina Mielec
ul. Głowackiego 5, 39-300 Mielec
Godziny pracy Urzędu: pon.: 7:30 - 17:00, Wt. - Czw.: 7:30 - 15:30, Pt.: 7:30 - 14:00
Telefon: 17 773 05 90 Fax: 17 773 05 91 Email: sekretariat@ug.mielec.pl

WERNISAŻ WYSTAWY „IGŁĄ MALOWANE”

2014-03-20 07:19:44

WERNISAŻ WYSTAWY „IGŁĄ MALOWANE”

7 marca w Samorządowym Ośrodku Kultury i Sportu Gminy Mielec z siedzibą w Chorzelowie odbył się wernisaż wystawy rękodzieła Zuzanny Pawłusiak i Anny Rzeźnik pt. „Igłą malowane”, który zgromadził szerokie grono miłośników tego rodzaju sztuki. Na wystawie obejrzeć można obrazy wyszywane techniką haftu krzyżykowego, serwety i obrusy wyszywane haftem płaskim oraz serety wykonane techniką koronki szydełkowej. Wystawa potrwa do 28 marca.

Zuzanna Pawłusiak - urodzona w 1950 r. w Chorzelowie. Mieszkanka Chorzelowa. Obecnie jest na emeryturze. Jej pasją jest haft krzyżykowy i płaski, a także szydełkowanie i robótki na drutach. Talent i zamiłowanie do rękodzieła odziedziczyła po swojej mamie. W swojej kolekcji posiada ponad 50 obrazów, z których kilka trafiło za granicę do Włoch i USA. Prace autorki tworzone są nie tylko z gotowych wzorów ale także według własnej koncepcji i własnych pomysłów. Prace pani Zuzanny były wystawiane na kilku wystawach zbiorowych w Ośrodku Kultury w Chorzelowie. Obecna wystawa “Igłą malowane” jest prezentacją obrazów “namalowanych” haftem krzyżykowym oraz serwet, bieżników i obrusów.

Anna Rzeźnik - Urodzona w 1987 r. w Mielcu. Mieszka w Chorzelowie. Jest absolwentką wydziału prawa Uniwersytetu Rzeszowskiego oraz Szkoły Głównej Handlowej w Warszawie. Jej pasją jest haft krzyżykowy, którym zajmuje się od czasów szkolnych. Podstawy tego rękodzieła przekazała jej ciocia - pani Zuzanna Pawłusiak. Ten rodzaj sztuki stanowi dla pani Ani rodzaj oderwania od codziennych obowiązków, daje wytchnienie i spokój. W swojej kolekcji posiada kilkanaście obrazów o różnorodnej tematyce. Korzysta głównie z wzorów gotowych. Jej prace były wystawiane na kilku wystawach zbiorowych w Ośrodku Kultury w Chorzelowie, na wystawach plenerowych podczas dożynek gminnych oraz podczas Targów Przedsiębiorczości i Produktów Lokalnych LPG Prowent w Woli Chorzelowskiej, gdzie stanowiły piękną oprawę plastyczną stoiska wystawienniczego Gminy Mielec. Obecna wystawa jest szerszą prezentacją dorobku rękodzielniczego Anny Rzeźnik.

Gmina Mielec
ul. Głowackiego 5, 39-300 Mielec
Godziny pracy Urzędu: pon.: 7:30 - 17:00, Wt. - Czw.: 7:30 - 15:30, Pt.: 7:30 - 14:00
Telefon: 17 773 05 90 Fax: 17 773 05 91 Email: sekretariat@ug.mielec.pl

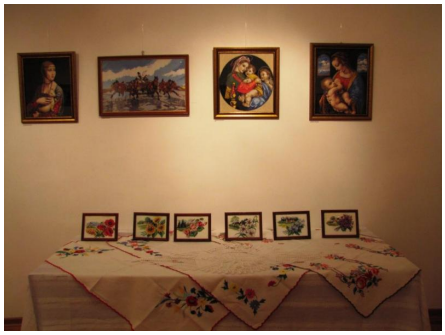

Gmina Mielec
ul. Głowackiego 5, 39-300 Mielec
Godziny pracy Urzędu: pon.: 7:30 - 17:00, Wt. - Czw.: 7:30 - 15:30, Pt.: 7:30 - 14:00
Telefon: 17 773 05 90 Fax: 17 773 05 91 Email: sekretariat@ug.mielec.pl

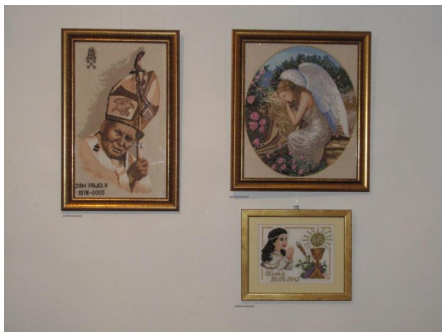

Dziękujemy za odwiedziny i zapraszamy ponownie

bezpośredni link do strony www